# МУНИЦИПАЛЬНОЕ ОБРАЗОВАНИЕ "СВЕТЛОВСКИЙ ГОРОДСКОЙ ОКРУГ"

# Г Е Н Е Р А Л Ь Н Ы Й  П Л А Н

## КАРТА ГРАНИЦ НАСЕЛЕННЫХ ПУНКТОВ  ВХОДЯЩИХ В СОСТАВ ГОРОДСКОГО ОКРУГА

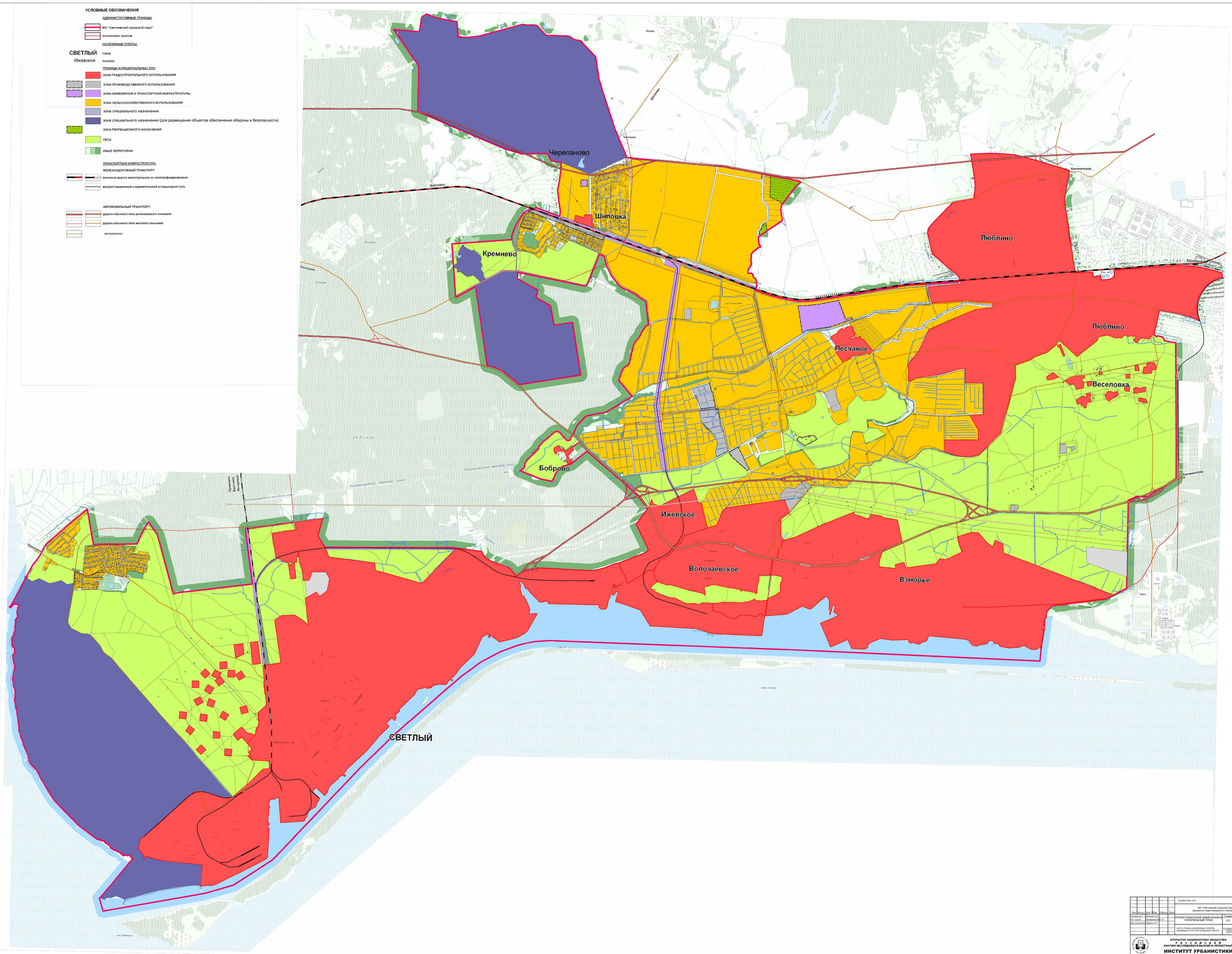


| | | | | | | | | | |
|---|---|---|---|---|---|---|---|---|---|
| | | | | | | ГОД ВЫПУСКА 2017 | | Масштаб 1:10000 | |
| Изм. | Кол.уч. | Лист | N Док. | Подпись | Дата | МО "Светловский городской округ" Документы территориального планирования | | | |
| Разработчик | | Виноградова Н.В. | | | | "ПРОЕКТ ВНЕСЕНИЯ ИЗМЕНЕНИЙ В ГЕНЕРАЛЬНЫЙ ПЛАН" | Стадия | Лист | Листов |
| Нач. отдела | | Трофимовская С.А. | | | | | ГП | | |
| Нач. мастерской | | Шилова Р.В. | | | | | | | |
| | | | | | | КАРТА ГРАНИЦ НАСЕЛЕННЫХ ПУНКТОВ ВХОДЯЩИХ В СОСТАВ ГОРОДСКОГО ОКРУГА | АДМИНИСТРАЦИЯ МУНИЦИПАЛЬНОГО ОБРАЗОВАНИЯ "СВЕТЛОВСКИЙ ГОРОДСКОЙ ОКРУГ" КАЛИНИНГРАДСКОЙ ОБЛАСТИ | | | |

**ОТКРЫТОЕ АКЦИОНЕРНОЕ ОБЩЕСТВО**
**Р О С С И Я**
**НАУЧНО-ИССЛЕДОВАТЕЛЬСКИЙ И ПРОЕКТНЫЙ**
**ИНСТИТУТ УРБАНИСТИКИ**

| | | |
|---|---|---|
| ОБЪЕКТ | МО "СВЕТЛОВСКИЙ ГОРОДСКОЙ ОКРУГ" ГЕНЕРАЛЬНЫЙ ПЛАН | |
| НАИМЕНОВАНИЕ ЧЕРТЕЖА | Карта границ населенных пунктов, входящих в состав городского округа | Инв. № 12596 НС |
| ДИРЕКТОР ИНСТИТУТА | | ШУТИНСКИЙ В. А. |
| ГЛАВНЫЙ ИНЖЕНЕР ИНСТИТУТА | | ШАТАЛИНА Д. Х. |
| ГЛАВНЫЙ АРХИТЕКТОР ИНСТИТУТА | | ГУМБУЛИНА И. Е. |
| АРХИТЕКТУРНО-ПЛАНИРОВОЧНАЯ МАСТЕРСКАЯ №1 | | |
| РУКОВОДИТЕЛЬ МАСТЕРСКОЙ | | ВИНЛА О.С. |
| ГЛ. АРХИТЕКТОР ПРОЕКТА | | ЯКУНИНОВА Ж. В. |
| ГЛ. ИНЖЕНЕР ПРОЕКТА | | ЕГОРОВА Г.В. |
| ДАТА 2014 г. | | |