УТВЕРЖДАЮ
Председатель комиссии
Администрация МО «Светловский городской округ»
Калининградской области
Глава администрации _____ А.Л. Блинов
«27» сентября 2023 г.

М.П.

Акт обследования зеленых насаждений
№ 76 от « 27 » сентября 2023 года

Комиссией по учету и вырубке (сносу) зеленых насаждений и компенсационному озеленению на территории МО «Светловский городской округ» Калининградской области
в составе:
председателя
Глава администрации А.Л. Блинов
Членов комиссии:
Начальник управления общественной безопасности Р.И. Затолочный

Специалист отдела обеспечения общественного порядка управления общественной безопасности, секретарь комиссии О.О. Леутина

Начальник отдела по делам ГО и ЧС управления общественной безопасности А.П. Кудинов

Директор МКУ «ЖКА» В.В. Пшеничников

на основании
задания на проведение оперативного обследования в связи с обращением физического лица (ЕДДС от 06.09.2023 г.)

в целях
оперативного обследования

проведено обследование зеленых насаждений, произрастающих на земельном участке, расположенном:
на придомовой территории многоквартирного жилого дома №24, ул. Береговая, г. Светлый

результаты обследования зеленых насаждений:
произрастают зеленые насаждения, в том числе:

№ п/п	№ на схеме	Порода зеленых насаждений	Диаметр ствола см (на высоте 1,3 м для деревьев)/возраст, лет (для кустарников)	Оценка (описание) состояния зеленого насаждения	Рекомендуемые мероприятия
1.	1.	Акация		Высокое, разросшееся, ветви соприкасаются с линией электропередачи (напротив ул. Береговой, д.19)	Обрезка ветвей, соприкасающихся с линией электропередачи

Приложение: 1. Схема расположения зеленых насаждений.
2. Фотофиксация зеленых насаждений.

Члены комиссии:

Р.И. Затолочный
А.П. Кудинов
О.О. Леутина
В.В. Пшеничников

УТВЕРЖДАЮ
Глава администрации МО
«Светловский городской округ»
Калининградской области
_____ А.Л. Блинов
«27» сентября 2023 г.

Акт о необходимости вырубки (сноса), пересадки и обрезки зеленых насаждений

№ 57 от «27» сентября 2023 года

Выдан: **ООО «Бастион», 238340, г. Светлый, пер. Железнодорожный, д.5**
(ФИО либо наименование юридического лица - собственника, землевладельца, землепользователя, арендатора земельного участка, почтовый индекс, адрес)

На основании акта обследования зеленых насаждений **№ 46 от «27» сентября 2023 года**

в срок (период) **не позднее двух месяцев с момента получения данного акта**
установленный (предписанный) срок (период) выполнения работ

на земельном участке, расположенном:
на придомовой территории многоквартирного жилого дома №24, ул. Береговая, г. Светлый
(адрес, адресные ориентиры земельного участка, кадастровый номер (при наличии))

в целях: **предотвращения аварийной ситуации**

разрешено (необходимо) выполнение следующих работ:

№ п/п	№ на схеме	Порода зеленых насаждений	Диаметр ствола см (на высоте 1,3 м для деревьев)/возраст, лет (для кустарников)	Оценка (описание) состояния зеленого насаждения	Мероприятия вырубка (снос), обрезка и\или пересадка зеленых насаждений
1.	1.	Акация		Высокое, разросшееся, ветви соприкасаются с линией электропередачи (напротив ул. Береговой, д.19)	Обрезка ветвей, соприкасающихся с линией электропередачи
Итого: 1 шт. – обрезка ветвей					

Приложение:
1. Копия акта обследования зеленых насаждений
2. Схема расположения зеленых насаждений
3. Фотофиксация зеленых насаждений

Информацию о выполнении работ сообщить в Управление общественной безопасности, т. 3-10-27, ул. Советская, 47, г. Светлый в течение 5 (пяти) рабочих дней после завершения работ.

Начальник управления общественной безопасности Р.И. Затолочный

М.П.

АБРИС ПОВОРОТНЫХ ТОЧЕК ГРАНИЦ УЧАСТКА

кадастровый номер 39:18:06 00 21:0056

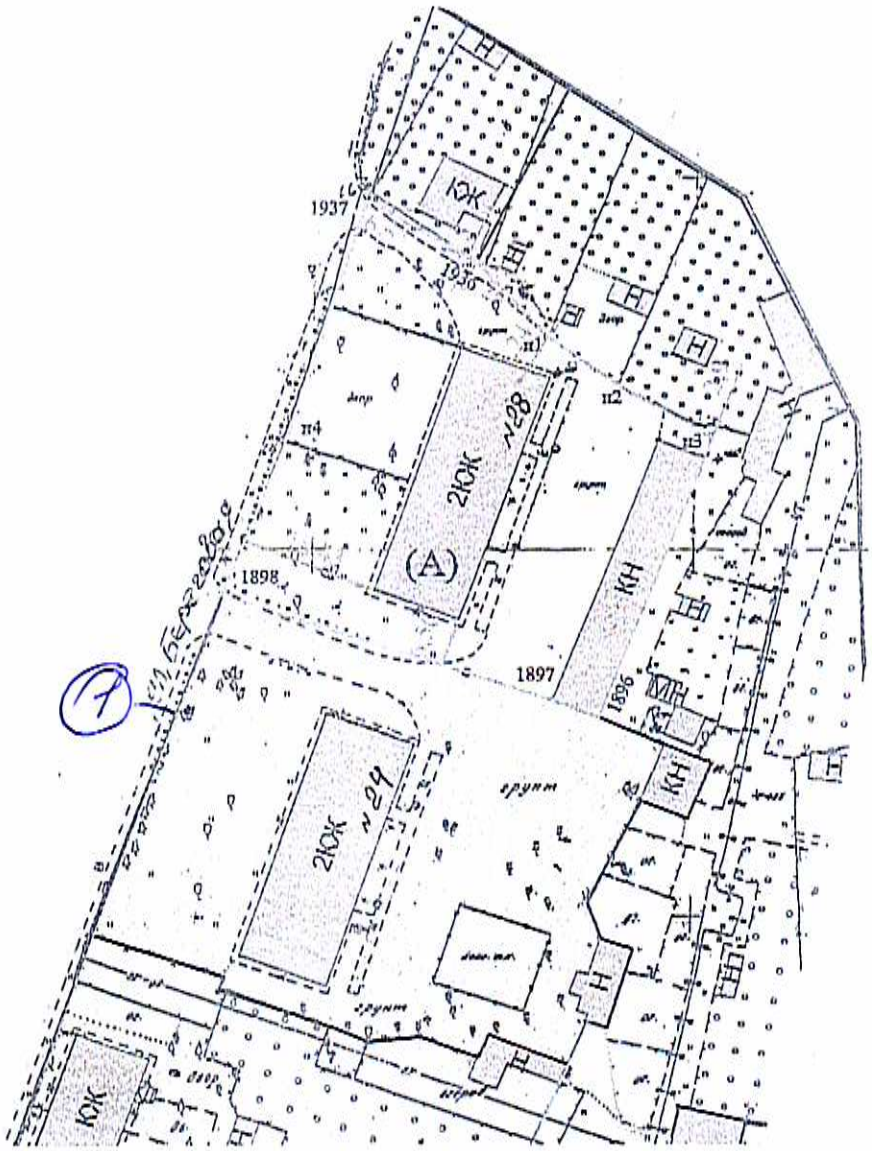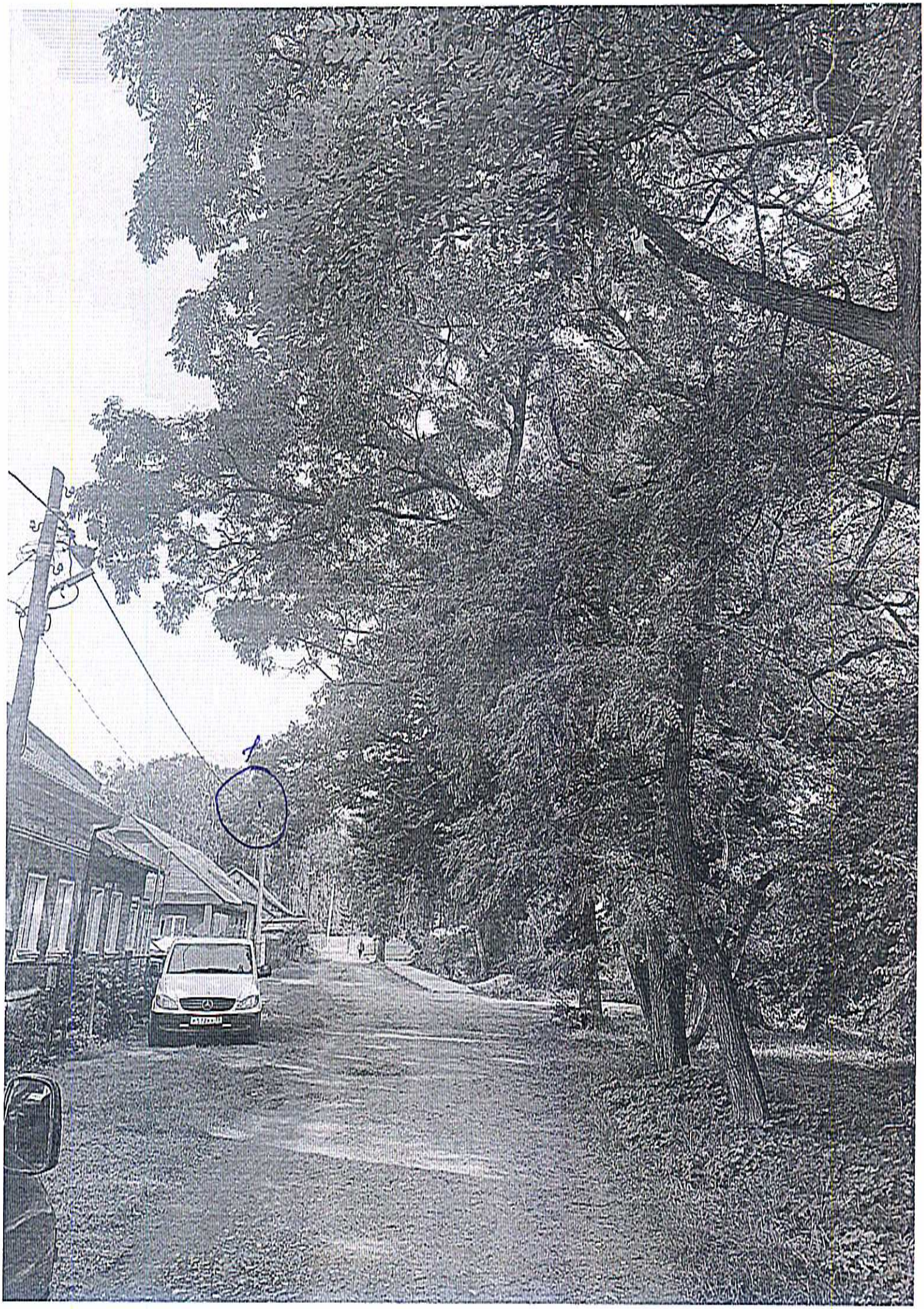
1937
1936
1898
1897
1896
2КЖ
№28
(А)
КН
2КЖ
№29
КЖ
КН
КН
КЖ
Н
Н
Н